Texte 1

Interdiction des réseaux sociaux pour les mineurs - que propose la France

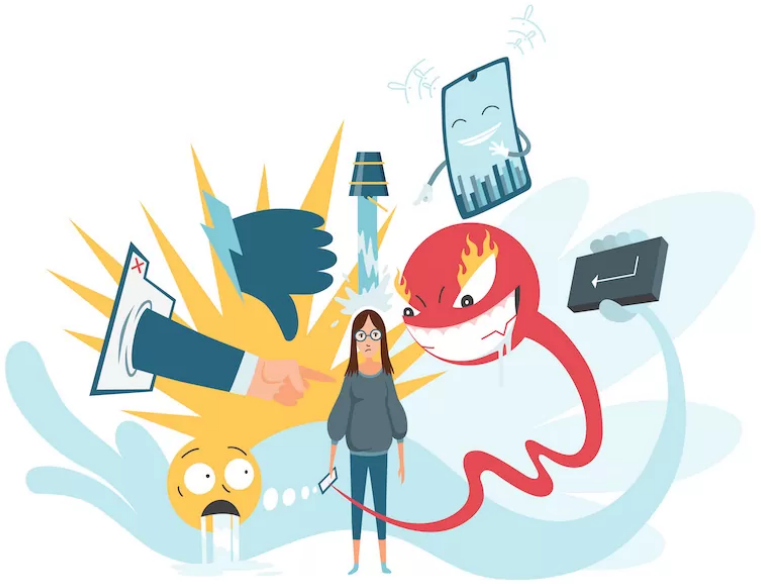

Illustration : enfants et réseaux sociaux

Une première Mondiale. Depuis le 10 décembre 2025, l'Australie interdit la plupart des réseaux sociaux au moins de 16 ans.

Les géants du numérique comme Facebook, Instagram, Youtube, Snapchat ou Tiktok ont désormais l'obligation de bannir les utilisateurs sous cette limite d'âge de leurs plateformes. Une mesure visant à protéger les mineurs de l'exposition à des contenus violents, du cyberharcèlement et de l'addiction aux écrans, qui pourrait être prochainement adoptée en France.

France 24, 10 décembre 2025